



MUNICÍPIO DE CÉU AZUL

Estado do Paraná

Av. Nilo Umberto Deitos nº 1426 – Centro – CEP 85840-000// CNPJ: 76.206.473/0001-01
Fone: (045) 3266-1122 // e-mail: pref.compras@netceu.com.br

EDITAL DE LEILÃO DE BENS MÓVEIS

**LEILÃO Nº 01/2018 –M.C.A.
Forma Eletrônica (on-line) e Presencial**

TIPO DE LICITAÇÃO: MAIOR LANCE

OBJETO: Venda de Ativos Inservíveis do Município de CÉU AZUL - PARANÁ

Processo Administrativo nº 389/2018.

Objeto: Venda de Ativos Inservíveis do Município de Céu Azul – PR, compreendendo bens móveis (veículos, van, camioneta, ônibus, retroescavadeira, trator agrícola, e outros) conforme disposto no Decreto 5491/2018.

O Município de Céu Azul – PR, realizará a venda de ativos inservíveis, ao final deste edital discriminados, através de leilão público oficial on-line e presencial, devidamente assessorado pela empresa MaisAtivo Intermediação de Ativos Ltda. (SUPERBID), contratada para prestar serviços de assessoria em vendas de ativos considerados inservíveis, conforme Contrato de Prestação de Serviços nº 104/2015 – M.C.A. Todo o processo de realização do leilão será acompanhado pela comissão especial nomeada pela Portaria 140/2018 e composta pelos servidores Douglas de Mattia como Leiloeiro, e os Senhores Michel Ricardo Prati e Ana Sartor como equipe de apoio, conforme dispõe o art. 43, parágrafo 4º e art. 51 da Lei Federal 8.666 de 1.993.

O leilão será cometi o ao Servidor Municipal acima descrito, em conformidade com o que dispõe o artigo 53, da Lei 8.666/1993 e suas modificações posteriores e será regido pelas disposições que seguem:

LEILÃO - O leilão será realizado no dia **05 de dezembro de 2.018**, a partir das **10:00 horas**, na **sala de reuniões da Prefeitura Municipal sito na Av. Nilo Umberto Deitos, nº 1426 – CÉU AZUL - PR**

A SUPERBID disponibilizará um Posto Avançado, situado na Avenida Engenheiro Luiz Carlos Berrini, nº 105, 4º andar – Cidade Monções - São Paulo/SP - CEP 04571-010 (Auditório Superbid), para que os interessados possam acompanhar o leilão e ofertar seus lances através do PORTAL www.superbid.net.

CONDIÇÕES PARA PARTICIPAR DO LEILÃO - Para estar apto a ofertar lances para a aquisição dos bens expostos no PORTAL SUPERBID, o interessado deverá ser capacitado para contratar, nos termos da legislação em vigor. Menores de 18 (dezoito) anos não serão admitidos a participar do leilão.

Os interessados em participar do leilão deverão estar com seu CPF/CNPJ em situação regular junto a Receita Federal, bem como com seu endereço atualizado ou em processo de atualização na Receita Federal e no SINTEGRA - Sistema Integrado de Informações sobre Operações Interestaduais com Mercadorias e Serviços.

Para participação na forma presencial, os interessados deverão comparecer no local indicado (sala de Reuniões da Prefeitura Municipal), preferencialmente 30 (trinta) minutos antes do início do leilão para proceder o seu cadastro, devendo portar CPF, RG, comprovante de residência, número de telefone e e-mail de contato. O arrematante presencial vencedor deverá fornecer cheque caução no valor de 25% do bem arrematado.



MUNICÍPIO DE CÉU AZUL

Estado do Paraná

Av. Nilo Umberto Deitos nº 1426 – Centro – CEP 85840-000// CNPJ: 76.206.473/0001-01
Fone: (045) 3266-1122 // e-mail: pref.compras@netceu.com.br

Não será permitida a participação de servidores da Administração Municipal do poder executivo e legislativo.

BENS - Os bens apreçados estão relacionados no Anexo I do presente Edital e serão vendidos **NO ESTADO DE CONSERVAÇÃO** em que se encontram e **SEM GARANTIA**, reservando-se ao Município de Céu Azul – PR o direito de liberá-los, ou não, a quem maior lance oferecer bem como retirar, desdobrar ou reunir os bens em lotes, de acordo com o seu critério ou necessidade, por intermédio do Servidor Municipal.

As fotos divulgadas no PORTAL SUPERBID ou no presente edital são meramente ilustrativas, não servindo de parâmetro para demonstrar o estado dos bens ou influenciar a decisão de oferta de lances para arrematação de bens.

O interessado declara ter pleno conhecimento do presente Edital, SENDO DE SUA RESPONSABILIDADE A VISTORIA PRÉVIA DOS LOTES, isentando o Município de Céu Azul – PR e o PORTAL SUPERBID por eventuais vícios existentes no bem adquirido.

Os bens constantes em cada lote serão apreçados em quantidades aproximadas, sendo possível margem de até 10% (dez por cento) para mais ou para menos na quantidade dos referidos bens, sem que seja devido qualquer pagamento adicional e/ou reembolso do valor pago. Os bens sujeitos a pesagem serão pesados conforme balança do Município de Céu Azul – PR, quando for o caso.

VISITAÇÃO - Cabe aos interessados vistoriar os bens a serem apreçados. As visitas deverão ser agendadas junto ao setor de Patrimônio no telefone 45-3266-1122, ou os interessados deverão entrar em contato com o PORTAL SUPERBID, através do telefone (11) 5940-9400, para agendamento de visita, com antecedência de 48 (quarenta e oito) horas. Ficam marcados os dias **30 de novembro e 3 de dezembro de 2018 das 09:00 as 11:00 e das 14:00 as 16:00 horas** para vistoria dos veículos/equipamentos.

Os lotes a serem apreçados neste leilão encontram-se nos seguintes endereços:

Parque de máquinas da Prefeitura Municipal de Céu Azul – PR, sito na Rua Niterói, 720, Bairro Parque Verde.

Os lotes a serem apreçados estão devidamente descritos e caracterizados no Anexo I do presente Edital.

VALOR DEVIDO À SUPERBID - Os arrematantes deverão pagar à empresa MaisAtivo Intermediação de Ativos Ltda. (que utiliza o nome de fantasia SUPERBID) o valor correspondente a 10% (dez por cento) sobre o preço da arrematação (valor do lance ofertado).

O valor devido à SUPERBID não está incluso no valor do lance ofertado.

LANCES - Os lances poderão ser ofertados através do PORTAL SUPERBID e/ou presencialmente (na data do encerramento do leilão).

Os lances ofertados são **IRREVOGÁVEIS** e **IRRETRATÁVEIS**. O Usuário é responsável por todas as ofertas registradas em seu nome, pelo que os lances não podem ser anulados e/ou cancelados em nenhuma hipótese.

O Usuário poderá ofertar mais de um lance para um mesmo bem, prevalecendo sempre o maior lance ofertado.

O PORTAL SUPERBID permite o recebimento de lances virtuais simultaneamente aos presenciais e em tempo real.

Lances via Internet e de viva voz têm igualdade de condições.



MUNICÍPIO DE CÉU AZUL

Estado do Paraná

Av. Nilo Umberto Deitos nº 1426 – Centro – CEP 85840-000// CNPJ: 76.206.473/0001-01
Fone: (045) 3266-1122 // e-mail: pref.compras@netceu.com.br

Caso algum lance seja recebido nos 03 (três) últimos minutos do fechamento do lote, o cronômetro retroagirá a 03 (três) minutos do encerramento do lote e assim sucessivamente a cada lance efetuado nos últimos 03 (três) minutos, para que todos os Usuários interessados tenham a oportunidade de efetuar novos lances.

O Servidor Municipal encarregado do Leilão poderá, no interesse do Município de Céu Azul – PR, conciliar (sincronizar) o horário previsto para o encerramento de lotes com características iguais ou semelhantes, com observância da regra prevista no parágrafo anterior.

PREÇO MÍNIMO DE VENDA DO BEM OU PREÇO DE RESERVA - É o valor mínimo estipulado pelo Município de Céu Azul – PR para a venda do bem. O valor atribuído para o lance inicial exibido no PORTAL SUPERBID ("valor inicial do leilão" ou "valor de abertura") não é o preço mínimo de venda do bem ("valor reservado" ou "preço de reserva").

LANCES CONDICIONAIS - Quando o maior lance ofertado não atingir o preço de reserva e a critério do Servidor Municipal, poderão ser aceitos lances condicionais, os quais ficarão sujeitos a posterior aprovação do Município de Céu Azul – PR.

Os lances condicionais serão válidos pelo prazo de até **07 (sete) dias úteis** após a data do leilão. Aprovado o lance pelo Município de Céu Azul – PR dentro desse prazo, o arrematante estará obrigado ao pagamento do preço do bem arrematado e do valor devido à SUPERBID (10% - dez por cento) nos 03 (três) dias úteis subsequentes. Caso o Município de Céu Azul – PR não aprove o valor ofertado, o lance será desconsiderado, não sendo devido qualquer valor pelo proponente.

LANCES AUTOMÁTICOS - O Usuário poderá programar lances automáticos, de forma que, se outro Usuário cobrir seu lance, o sistema automaticamente gerará um novo lance para aquele Usuário, acrescido de um incremento fixo e pré-determinado, até um limite máximo definido pelo Usuário, com o objetivo de que o mesmo tenha certeza de que até o valor estipulado o seu lance será o vencedor. Os lances automáticos ficarão registrados no sistema com a data em que forem programados.

SINAL - Os arrematantes presentes no leilão físico deverão entregar ao Servidor Municipal, no ato da arrematação, a título de sinal, cheque no valor equivalente a 25% (vinte e cinco por cento) do lance ofertado.

PAGAMENTO - O preço do bem arrematado e o valor devido à SUPERBID deverão ser pagos através de rede bancária, no prazo de até 03 (três) dias úteis a contar do encerramento do leilão/data da liberação do lance condicional, estando disponíveis os boletos bancários correspondentes na seção "Minha Conta", do PORTAL SUPERBID. Não é necessário o envio do boleto bancário para comprovação do pagamento efetuado.

Não serão aceitos pagamentos via TED – Transferência Eletrônica Disponível, DOC - Documento de Ordem de Crédito ou depósito bancário.

NOTA FISCAL DA SUPERBID - A Nota Fiscal da SUPERBID será emitida em nome do arrematante e enviada ao mesmo via e-mail pela Prefeitura do Município de São Paulo.

ICMS - O ICMS, quando devido, deverá ser pago diretamente pelo(s) arrematante(s), o(s) qual(is) deverá(ão) apresentar ao Município de Céu Azul – PR a guia comprobatória do recolhimento, para liberação do bem arrematado.

RETIRADA - Correrão por conta do arrematante as despesas ou custos relativos à desmontagem, remoção, transporte e impostos incidentes sobre os bens arrematados.

O PORTAL SUPERBID não tem qualquer responsabilidade pela entrega do(s) bem(s) arrematado(s) ao(s) arrematante(s).



MUNICÍPIO DE CÉU AZUL

Estado do Paraná

Av. Nilo Umberto Deitos nº 1426 – Centro – CEP 85840-000// CNPJ: 76.206.473/0001-01
Fone: (045) 3266-1122 // e-mail: pref.compras@netceu.com.br

Após 07 (sete) dias úteis a contar da data da efetivação do pagamento (crédito/compensação de remessa em conta corrente) do valor do lance ofertado e do valor devido à SUPERBID, o(s) bem(ns), com exceção dos veículos, será(ão) disponibilizado(s) pelo Município de Céu Azul – PR para ser(em) retirado(s) pelo(s) arrematante(s)/procurador(es), mediante a apresentação da Nota Fiscal da SUPERBID e entrega de Procuração com firma reconhecida, se o caso.

Para efetuar a retirada do(s) bem(ns) arrematado(s), o arrematante deverá agendar data e horário junto ao Município de Céu Azul – PR, cujo contato será oportunamente informado.

No ato da retirada do(s) bem(ns) arrematado(s), o arrematante deverá conferir o(s) referido(s) lote(s) (natureza, quantidade, estado ou condições em que o(s) mesmo(s) estiver(em)). Sendo constatada qualquer divergência e/ou irregularidade, o fato deverá ser imediatamente informado, por escrito, ao Município de Céu Azul – PR, ficando a retirada suspensa até que estejam solucionadas as eventuais dúvidas existentes. Não poderá o arrematante alegar qualquer irregularidade e/ou divergência após a remoção do(s) bem(ns).

O arrematante deverá descaracterizar toda e qualquer identificação do Município de Céu Azul – PR constante do bem arrematado.

Na retirada do(s) bem(ns) arrematado(s), o arrematante deverá respeitar e cumprir todas as normas internas de segurança estabelecidas pelo Município de Céu Azul – PR no que se refere à utilização de veículo apropriado, pessoal devidamente identificado e portando todos os equipamentos obrigatórios de segurança estabelecidos pela legislação em vigor, não cabendo ao Município de Céu Azul – PR qualquer responsabilidade por acidentes que venham a ocorrer durante e em função das operações de carregamento e retirada.

Se o(s) bem(ns) arrematado(s) não for(em) retirado(s) no prazo de até 10 (dez) dias úteis a contar da data de liberação de retirada, será cobrada pela guarda do(s) mesmo(s) uma taxa de 1% (um por cento)/dia, calculada sobre o valor da arrematação. Decorrido o período de 30 (trinta) dias úteis a contar da data de liberação de retirada sem que o(s) bem(ns) tenha(m) sido retirado(s), o(s) mesmo(s) poderá(ão) ser vendido(s) para terceiros, sendo devolvidos ao arrematante, no prazo de até 03 (três) dias úteis a contar do término do prazo para retirada do(s) bem(ns), os valores pagos, descontados o valor devido pela guarda do(s) bem(ns), o valor devido à SUPERBID e multa de 20% (vinte por cento) do valor do lance ofertado.

VEÍCULOS - Será de responsabilidade do arrematante o pagamento dos débitos de eventuais multas de trânsito e IPVA relativos ao(s) veículo(s) apreçado(s), ainda que anteriores à data do leilão.

A disponibilização dos veículos e respectiva documentação, no prazo acima estabelecido, fica condicionada à comprovação, pelos arrematantes, da quitação da integralidade dos débitos que eventualmente recaiam sobre os veículos arrematados.

Para efetuar a retirada do(s) veículo(s) arrematado(s), o arrematante deverá agendar data e horário junto ao Município de Céu Azul – PR, cujo contato será oportunamente informado.

Se o(s) veículo(s) arrematado(s) não for(em) retirado(s) no prazo de até 10 (dez) dias úteis a contar da data de liberação de retirada, serão cobradas pela guarda do(s) mesmo(s) as seguintes taxas: R\$ 30,00 (trinta reais)/dia por automóvel arrematado e R\$ 100,00 (cem reais)/dia por caminhão arrematado. Decorrido o período de 30 (trinta) dias úteis a contar da data de liberação de retirada sem que o(s) veículo(s) tenha(m) sido retirado(s), o(s) mesmo(s) poderá(ão) ser vendido(s) para terceiros, sendo devolvidos ao arrematante, no prazo de até 03 (três) dias úteis a contar do término do prazo para retirada do(s) bem(ns), os valores pagos, descontados o valor devido pela guarda do(s) bem(ns), o valor devido à SUPERBID e multa de 20% (vinte por cento) do valor do lance ofertado.



MUNICÍPIO DE CÉU AZUL

Estado do Paraná

Av. Nilo Umberto Deitos nº 1426 – Centro – CEP 85840-000// CNPJ: 76.206.473/0001-01
Fone: (045) 3266-1122 // e-mail: pref.compras@netceu.com.br

Deverá o arrematante transferir o(s) veículo(s) arrematado(s) para o seu nome nos 30 (trinta) dias subsequentes à entrega do(s) documento(s), bem como encaminhar cópia da documentação já transferida para a SUPERBID, aos cuidados do Setor Operacional, na Avenida Engenheiro Luiz Carlos Berrini, nº 105, 4º andar – Cidade Monções – São Paulo/SP – Brasil ou por fax (0 xx 11 3884-4237). Independentemente dessa providência, o Município de Céu Azul – PR cientificará o DETRAN da(s) venda(s) ocorrida(s) através do envio de cópia do Documento Único de Transferência - DUT do(s) veículo(s) arrematado(s). **Não sendo realizada a transferência do veículo no prazo acima estipulado, o Município de Céu Azul – PR poderá solicitar o bloqueio do mesmo junto ao órgão responsável.**

Correrão por conta dos arrematantes todas as despesas de transferência do(s) veículo(s) para o seu nome, inclusive despesas com serviços de terceiros, despachantes, taxas, vistorias e quaisquer outras necessárias, como emissão de segunda via de documentos, mesmo que decorrentes da indisponibilidade, perda ou extravio do DUT na Prefeitura.

No caso de veículos vendidos na condição de sucatas correrão por conta dos arrematantes todas as despesas com o recorte do registro/número de chassi do veículo, que deverá ser entregue à Prefeitura antes da retirada do bem/lote, sendo esta obrigação uma condição para a retirada.

O PORTAL SUPERBID não tem qualquer responsabilidade pela entrega do(s) veículo(s) arrematado(s) e respectiva documentação ao(s) arrematante(s).

INADIMPLÊNCIA - Caso o arrematante não pague o preço do bem arrematado e o valor devido à SUPERBID no prazo acima estipulado (03 dias úteis), a arrematação ficará cancelada, devendo o arrematante pagar o valor devido à SUPERBID (10% - dez por cento) e o valor correspondente a 15% (quinze por cento) do lance ofertado, destinado ao Município de Céu Azul – PR e ao pagamento de eventuais despesas incorridas. **Nesta hipótese, os dados cadastrais do arrematante poderão ser incluídos nos órgãos de proteção ao crédito.**

O arrematante inadimplente não será admitido a participar de qualquer outro leilão divulgado no PORTAL SUPERBID, pelo que seu cadastro ficará bloqueado. Caso sejam identificados cadastros vinculados a este cadastro bloqueado, os mesmos serão igualmente bloqueados.

Caso o arrematante esteja com seu CPF/CNPJ em situação "suspensão/irregular" junto a Receita Federal ou com seu endereço desatualizado junto a Receita Federal e/ou SINTEGRA, bem como não seja possível obter a certidão negativa de débitos ou positiva com efeitos de negativa do CNPJ/CPF junto a Receita Federal, ficará sujeito à perda do lote arrematado e dos valores pagos.

CAMPO DE ATUAÇÃO - O PORTAL SUPERBID não se responsabiliza por prejuízos ou quaisquer tipos de danos advindos das transações efetuadas entre os arrematantes e o Município de Céu Azul – PR, atuando sempre e tão somente como provedor de espaço virtual para divulgação *online* dos leilões oficiais, limitando-se a veicular os dados relativos aos bens (descrição, informações, apresentação e publicidade), fornecidos pelo Município de Céu Azul – PR, através do PORTAL SUPERBID. Cabe ao Município de Céu Azul – PR responder, perante os arrematantes, pela veracidade das informações veiculadas, pela transação de venda e compra, assim como pela qualidade, origem e legitimidade dos bens ofertados.

SANÇÕES - O PORTAL SUPERBID, a seu exclusivo critério, poderá cancelar qualquer lance, sempre que não for possível autenticar a identidade do interessado, ou caso este venha a descumprir as regras estabelecidas neste Edital.

SISTEMA - O interessado responderá civil e criminalmente pelo uso de equipamento, programa ou procedimento que possa interferir no funcionamento do PORTAL SUPERBID.

O PORTAL SUPERBID não será responsável por qualquer prejuízo eventualmente acarretado aos interessados por dificuldades técnicas ou falhas no sistema da Internet.



MUNICÍPIO DE CÉU AZUL

Estado do Paraná

Av. Nilo Umberto Deitos nº 1426 – Centro – CEP 85840-000// CNPJ: 76.206.473/0001-01
Fone: (045) 3266-1122 // e-mail: pref.compras@netceu.com.br

O PORTAL SUPERBID não garante o acesso contínuo de seus serviços, uma vez que a operação do PORTAL SUPERBID poderá sofrer interferências acarretadas por diversos fatores fora do seu controle.

MODIFICAÇÃO - O PORTAL SUPERBID poderá, a qualquer momento e a seu livre arbítrio, acrescentar, extinguir ou alterar alguns ou todos os serviços disponíveis no PORTAL SUPERBID.

REGISTRO - Uma vez aceitas as regras estabelecidas neste Edital, o Usuário autoriza o respectivo registro perante Cartório de Registro de Títulos e Documentos, para que produza todos os efeitos legais, correndo por conta da SUPERBID os custos envolvidos.

IMPUGNAÇÃO AO EDITAL - Eventual impugnação ao Edital deverá ser protocolada junto a Prefeitura Município de Céu Azul – PR, no prazo de até 05 (cinco) dias úteis antes da data fixada para a realização do leilão.

Não serão conhecidas as impugnações apresentadas fora do prazo legal e/ou subscritas por representante não habilitado legalmente ou não identificado no processo para responder pelo licitante.

DISPOSIÇÕES GERAIS - As dúvidas que surgirem durante o leilão serão analisadas pelo Servidor Municipal designado juntamente com a comissão de leilão e, a critério destes, repassadas à Procuradoria Geral do Município de Céu Azul – PR.

O Município de Céu Azul – PR, através de seu representante, se reserva no direito de revogar, adiar ou anular o presente leilão, total ou parcialmente, desde que haja a devolução dos recursos comprovadamente empregados na arrematação do lote.

A participação do licitante implica em aceitação de todos os termos do presente Edital

Os casos não previstos neste Edital serão decididos pelo Servidor Municipal, com base na legislação em vigor.

Céu Azul - PR, 01 de novembro de 2.018.

GERMANO BONAMIGO

Prefeito Municipal



MUNICÍPIO DE CÉU AZUL

Estado do Paraná

Av. Nilo Umberto Deitos nº 1426 – Centro – CEP 85840-000// CNPJ: 76.206.473/0001-01
Fone: (045) 3266-1122 // e-mail: pref.compras@netceu.com.br

LEILÃO Nº 01/2018 –M.C.A. Forma Eletrônica (on-line) e Presencial

ANEXO I

Relação de veículos/equipamentos e valor mínimo

Lote	Nome do produto	Valor Mínimo Venda
1	RENAULT MEGANESD DYN 1.6, 2007/2007, PL.: AOT-4754 (PR), CH.: 93YLM2M3H7J868015	R\$ 8.000,00
2	FIAT SIENA FIRE, 2001/2002, PL.: DEJ-9625 (PR), CH.: 9BD17201223007087	R\$ 3.000,00
3	FORD TRANSIT 350L BUS, 2010/2010, PL.: ATE-2391 (PR), CH.: WF0DXXTAFATU59111	R\$ 12.000,00
4	CHEVROLET D20 CUSTOM S 4.0, 1991/1992, PL.: ACM-7653 (PR), CH.: 9BG254NANMC000462	R\$ 8.000,00
5	VOLKSWAGEN KOMBI 1.6, 1994/1994, PL.: AEI-7134 (PR), CH.: 9BWZZZ23ZRP003512	R\$ 3.500,00
6	VOLKSWAGEN KOMBI 1.6, 1993/1994, PL.: AEE-6887(PR), CH.: 9BWZZZ23ZPP030432	R\$ 3.500,00
7	COMPACTADOR DE LIXO USIMECA CAP.:4500KG	R\$ 2.500,00
8	ONIBUS VOLKSWAGEN 16.180 CO, 1996/1996, PL.: KNP-9131 (PR), CH.: 9BWYTARB8TPB92616	R\$ 4.000,00
9	ONIBUS MERCEDES BENZ O 371 R, 1989/1989, PL.: AIF-8758 (PR), CH.: 9BM364209KC063509	R\$ 2.000,00
10	RETROESCAVADEIRA CASE 580H 4x2, 1992, CAP: Não Visualizado, SÉRIE: JHF 0011547	R\$ 18.000,00
11	TRATOR DE PNEUS MASSEY FERGUNSON 292 4x4, 1989, CAP: Não Visualizado, SÉRIE: Não Visualizado	R\$ 17.000,00
12	TRATOR DE PNEUS MASSEY FERGUNSON 275 4x2, 2007, CAP: Não Visualizado, SÉRIE: 275 240490	R\$ 14.000,00
13	SUCATA DE DOIS TELEVISORES 29 POLEGADAS TOSHIBA	R\$ 50,00
14	RETORES PARA LÂMPADAS FLUORESCENTES (APROX. 108 UNIDADE)	R\$ 300,00
TOTAL		R\$ 95.850,00

Céu Azul - PR, 01 de novembro de 2.018.

GERMANO BONAMIGO

Prefeito Municipal



MUNICÍPIO DE CÉU AZUL

Estado do Paraná

Av. Nilo Umberto Deitos nº 1426 – Centro – CEP 85840-000// CNPJ: 76.206.473/0001-01
Fone: (045) 3266-1122 // e-mail: pref.compras@netceu.com.br

Foto e especificação dos veículos

Lote	Nome do produto	Valor Mínimo Venda
1	RENAULT MEGANESD DYN 1.6, 2007/2007, PL.: AOT-4754 (PR), CH.: 93YLM2M3H7J868015	R\$ 8.000,00



superbid 1

Data: 05 de Setembro de 2018
LAUDO DE VISTORIA

ANDRÉ

CHECK LIST DE VEÍCULO

PROJETO: <i>PM Céu Azul</i>	LOCALIDADE: <i>Céu Azul PR</i>	Campanha Observações	Avarias	Falta
MARCA: <i>RENAULT</i>	MODELO: <i>MEGANE DYN 1.6</i>	Grade		
TIPO COMBUSTÍVEL: <i>Alcool/Gasolina</i>	COR: <i>PRETA</i>	Parabrisa	<i>AV</i>	
PLACA (ESTADO): <i>AOT 4754</i>	CHASSI REMARCADO: <input type="checkbox"/> SIM <input type="checkbox"/> NÃO	Limpador Parabrisa		
Nº PORTAS: <i>04</i>	KILOMETRAGEM: <i>12.151</i>	Capô		
ANO FAB/MOD.: <i>2007/2007</i>		Farol direito		
OBS.		Lanterna dianteira Dir.		
Motor: <input type="checkbox"/> Funcionando	CONDIÇÕES GERAIS	Paralamas dianteira Dir.		
<input checked="" type="checkbox"/> Não testado	Pintura: <input type="checkbox"/> Bom	Retrovisor dir.		
<input type="checkbox"/> Falta	<input type="checkbox"/> Regular	Porta dianteira Dir.		
<input type="checkbox"/> Desmontado	<input checked="" type="checkbox"/> Ruim	Porta traseira Dir.		
OBS.		Lateral traseira Dir.	<i>CE/PP</i>	
Câmbio: <input checked="" type="checkbox"/> Manual	Lataria: <input type="checkbox"/> Bom	Vidro lateral dir.		
<input type="checkbox"/> Automático	<input type="checkbox"/> Regular	Roda dianteira Dir. F <input type="checkbox"/> LL <input type="checkbox"/>		
<input type="checkbox"/> Automático	<input checked="" type="checkbox"/> Ruim	Roda traseira Dir. F <input type="checkbox"/> LL <input type="checkbox"/>		
<input type="checkbox"/> Falta	Tapeteira: <input type="checkbox"/> Bom	Pneu dianteira Dir.		
<input type="checkbox"/> Desmontado	<input type="checkbox"/> Regular	Pneu traseira Dir.		
Avariado: <input type="checkbox"/> Sim <input type="checkbox"/> Não <input checked="" type="checkbox"/> Não testado	<input checked="" type="checkbox"/> Ruim	Lanterna traseira Dir.		
OBS.		Lanterna traseira Esq.		
Direção: <input checked="" type="checkbox"/> Hidráulica	Pneus: <input type="checkbox"/> Regulares	Capô traseiro		
<input checked="" type="checkbox"/> Mecânica	<input checked="" type="checkbox"/> Ruins	Vidro traseiro		
Avariado: <input type="checkbox"/> Sim <input type="checkbox"/> Não <input checked="" type="checkbox"/> Não testado	Accessórios	Paracheque traseiro	<i>AV</i>	
OBS.		Lateral traseira Esq.	<i>AV</i>	
Ar condicionado: <input checked="" type="checkbox"/> Sim	Air bag: <input type="checkbox"/> Sim <input checked="" type="checkbox"/> Não <input type="checkbox"/>	Vidro lateral Esq.		
<input type="checkbox"/> Não	ABS: <input type="checkbox"/> Sim <input checked="" type="checkbox"/> Não <input type="checkbox"/>	Porta traseira Esq.		
Avariado: <input type="checkbox"/> Sim <input type="checkbox"/> Não <input checked="" type="checkbox"/> Não testado	Teto Solar: <input type="checkbox"/> Sim <input type="checkbox"/> Não <input checked="" type="checkbox"/>	Porta dianteira Esq.		
OBS.		Retrovisor Esq.		
Vidros: <input checked="" type="checkbox"/> Elétricos	Pneu Estepe: <input type="checkbox"/> Sim <input checked="" type="checkbox"/> Não	Paralamas dianteira Esq.	<i>AV</i>	
<input type="checkbox"/> Manuais	Macaco: <input type="checkbox"/> Sim <input checked="" type="checkbox"/> Não	Pneu dianteira Esq.		
OBS.		Pneu traseira Esq.		
Rodas: <input type="checkbox"/> Ferro	Chave de Roda: <input type="checkbox"/> Sim <input checked="" type="checkbox"/> Não	Roda dianteira Esq. F <input type="checkbox"/> LL <input type="checkbox"/>		
<input checked="" type="checkbox"/> Liga Leve	Triângulo: <input type="checkbox"/> Sim <input checked="" type="checkbox"/> Não	Roda traseira Esq. F <input type="checkbox"/> LL <input type="checkbox"/>		
OBS.		Paracheque dianteiro	<i>RI</i>	
Bancos: <input type="checkbox"/> Tecido	Tampão Traseiro: <input type="checkbox"/> Sim <input checked="" type="checkbox"/> Não	Farol esquerdo		
<input checked="" type="checkbox"/> Couro	Chave de ignição: <input checked="" type="checkbox"/> Sim <input type="checkbox"/> Não	Farol de milha esquerdo		
<input type="checkbox"/> Courvin	Manual: <input type="checkbox"/> Sim <input checked="" type="checkbox"/> Não	Farol de milha direito		
<input type="checkbox"/> Couro/Tecido	Vidro Blindado: <input type="checkbox"/> Sim	Lanterna dianteira Esq.		
OBS.		Teto		
Rádio/CD: <input type="checkbox"/> Sim	Delaminado: <input type="checkbox"/> Sim <input checked="" type="checkbox"/> Não	Teto Solar		
<input checked="" type="checkbox"/> Não	Chassi oxidado: <input type="checkbox"/> Não <input checked="" type="checkbox"/> Sim	Banco dianteira Dir.	<i>AV</i>	
OBS.		Banco dianteira Esq.	<i>AV</i>	
OBS.		Banco traseiro	<i>AV</i>	
OBS.		Painel instrumentos		
OBS.		Forração porta dianteira Dir.		
OBS.		Forração porta dianteira Esq.		
OBS.		Forração porta traseira Dir.		
OBS.		Forração porta traseira Esq.		
OBS.		Bateria		<i>X</i>

OBS. *FALTA SEM DE IDENTIFICAÇÃO IVA NO MOTOR FALTA NO MOTOR CENTRAL IVAO DE BARRA PODE FALTA PEGAR E COMP. LEVADO NO ESTADO EM OUTRO DE ENCONTAR*

LEGENDA:
Amassado: AM
Quebrado: QB
Corrosão: CC
Rasgado: RG
Vazamento: VA
Enferrujado: EN
Mossas: MO



MUNICÍPIO DE CÉU AZUL

Estado do Paraná

Av. Nilo Umberto Deitos nº 1426 – Centro – CEP 85840-000// CNPJ: 76.206.473/0001-01

Fone: (045) 3266-1122 // e-mail: pref.compras@netceu.com.br

Lote	Nome do produto	Valor Mínimo Venda
2	FIAT SIENA FIRE, 2001/2002, PL.: DEJ-9625 (PR), CH.: 9BD17201223007087	R\$ 3.000,00



Data: 09 de SETEMBRO de 20 18
LAUDO DE VISTORIA
ANDRÉ

superbid

CHECK LIST DE VEÍCULO

PROJETO: PM CÉU AZUL PR	LOCALIDADE: CÉU AZUL PR	Campo Observações	Avarias	Falta
MARCA: FIAT	MODELO: SIENA	Grade	AV	
TIPO COMBUSTÍVEL: GASOLINA	COR: CINZA	Parabrisa	PI	
PLACA (ESTADO): DEJ-9625	CHASSI REMARCADO: <input type="checkbox"/> SIM <input type="checkbox"/> NÃO	Limpador Parabrisa		
N° PORTAS: 04	KILOMETRAGEM: ~ 126.	Capô	PP	
ANO FAB/MOD.: 2001/2002		Farol direito		
OBS.		Lanterna dianteira Dir.		
Motor: <input type="checkbox"/> Funcionando	CONDIÇÕES GERAIS	Paralama dianteira Dir.		
<input checked="" type="checkbox"/> Não testado		Retrovisor dir.		
<input type="checkbox"/> Falta		Porta dianteira Dir.		
<input type="checkbox"/> Desmontado		Porta traseira Dir.		
OBS.		Lateral traseira Dir.	MO	
Câmbio: <input checked="" type="checkbox"/> Manual	Lataria: <input type="checkbox"/> Bom	Vidro lateral dir.		
<input type="checkbox"/> Automático		<input type="checkbox"/> Regular	Roda dianteira Dir. F <input type="checkbox"/> LL <input type="checkbox"/>	
<input type="checkbox"/> Automático	<input checked="" type="checkbox"/> Ruim	Roda traseira Dir. F <input type="checkbox"/> LL <input type="checkbox"/>		
<input type="checkbox"/> Falta	Tapeçaria: <input type="checkbox"/> Bom	Pneu dianteira Dir.		
<input type="checkbox"/> Desmontado	<input type="checkbox"/> Regular	Pneu traseira Dir.		
Avariado: <input type="checkbox"/> Sim <input type="checkbox"/> Não <input checked="" type="checkbox"/> Não testado	<input checked="" type="checkbox"/> Ruim	Lanterna traseira Dir.		
OBS.		Lanterna traseira Esq.		
Direção: <input type="checkbox"/> Hidráulica	Pneus: <input type="checkbox"/> Regulares	Capô traseira		
<input checked="" type="checkbox"/> Mecânica	<input checked="" type="checkbox"/> Ruins	Vidro traseira		
Avariado: <input type="checkbox"/> Sim <input type="checkbox"/> Não <input checked="" type="checkbox"/> Não testado	Accessórios	Paracheque traseira	AV	
OBS.		Lateral traseira Esq.	MO	
Ar condicionado: <input type="checkbox"/> Sim	Air bag: <input type="checkbox"/> Sim <input type="checkbox"/> Não <input checked="" type="checkbox"/>	Vidro lateral Esq.		
<input checked="" type="checkbox"/> Não	ABS: <input type="checkbox"/> Sim <input type="checkbox"/> Não <input checked="" type="checkbox"/>	Porta traseira Esq.	AV	
Avariado: <input type="checkbox"/> Sim <input type="checkbox"/> Não <input type="checkbox"/> Não testado	Teto Solar: <input type="checkbox"/> Sim <input type="checkbox"/> Não <input checked="" type="checkbox"/>	Porta dianteira Esq.	AV	
OBS.		Retrovisor Esq.		
Vidros: <input checked="" type="checkbox"/> Elétricos	Pneu Estepe: <input type="checkbox"/> Sim <input checked="" type="checkbox"/> Não	Paralama dianteira Esq.		
<input checked="" type="checkbox"/> Manuais	Macaco: <input type="checkbox"/> Sim <input checked="" type="checkbox"/> Não	Pneu dianteira Esq.		
OBS.		Pneu traseira Esq.		
Rodas: <input checked="" type="checkbox"/> Ferro	Chave de Roda: <input type="checkbox"/> Sim <input checked="" type="checkbox"/> Não	Roda dianteira Esq. F <input type="checkbox"/> LL <input type="checkbox"/>		
<input type="checkbox"/> Liga Leve	Triângulo: <input type="checkbox"/> Sim <input checked="" type="checkbox"/> Não	Roda traseira Esq. F <input type="checkbox"/> LL <input type="checkbox"/>		
OBS.		Paracheque dianteira	AV	
Bancos: <input checked="" type="checkbox"/> Tecido	Tampão Traseira: <input type="checkbox"/> Sim <input checked="" type="checkbox"/> Não	Farol esquerdo		
<input type="checkbox"/> Couro	Chave de ignição: <input checked="" type="checkbox"/> Sim <input type="checkbox"/> Não	Farol de milha esquerdo		
<input type="checkbox"/> Courvin	Manual: <input type="checkbox"/> Sim <input checked="" type="checkbox"/> Não	Farol de milha direito		
<input type="checkbox"/> Couro/Tecido	Vidro Blindado: <input type="checkbox"/> Sim <input checked="" type="checkbox"/> Não	Lanterna dianteira Esq.		
OBS.		Teto		
Rádio/CD: <input type="checkbox"/> Sim	Delaminado: <input type="checkbox"/> Sim <input checked="" type="checkbox"/> Não	Teto Solar		
<input checked="" type="checkbox"/> Não	Chassi oxidado: <input checked="" type="checkbox"/> Não <input type="checkbox"/> Sim	Banco dianteira Dir.	AV	
OBS.		Banco dianteira Esq.	AV	
MACANETA INTERNA DAS PORTAS RB. FALTA		Banco traseiro	AV	
ENTRADA LAT. PORTA TRAS. ESQ. / VOLANTE AV		Painel Instrumentos	AV	
FALTA DE VED. IDENTIFIC. CACAO. NÃO		Forração porta dianteira Dir.	AV	
TESTADO / PODE FALTAR PEÇAS E QD MP.		Forração porta dianteira Esq.	AV	
VENDO-SE AD. PORTA DO LEM. QD QD ENFERRILHADO		Forração porta traseira Dir.	AV	
		Forração porta traseira Esq.	AV	
		Bateria		

Legenda:
 Amassado: AM
 Quebrado: QB
 Corrosão: CC
 Rasgado: RG
 Vazamento: VA
 Enferrujado: EN
 Mossas: MO



MUNICÍPIO DE CÉU AZUL

Estado do Paraná

Av. Nilo Umberto Deitos nº 1426 – Centro – CEP 85840-000// CNPJ: 76.206.473/0001-01

Fone: (045) 3266-1122 // e-mail: pref.compras@netceu.com.br

Lote	Nome do produto	Valor Mínimo Venda
3	FORD TRANSIT 350L BUS, 2010/2010, PL.: ATE-2391 (PR), CH.: WFODXXTAFATU59111	R\$ 12.000,00



superbid 7

Data: 05 de SETEMBRO de 2018 LAUDO DE VISTORIA

ANORE

CHECK LIST DE VEÍCULO

PROJETO: PM CÉU AZUL	LOCALIDADE: CÉU AZUL PR	Campo Observações	Avarias	Falta
MARCA: FORD	MODELO: TRANSIT 350L BUS	Grade		
TIPO COMBUSTÍVEL: DIESEL	COR: PRATA	Parabrisa	QB	
PLACA (ESTADO): ATE 2391	CHASSI REMARCADO: <input type="checkbox"/> SIM <input type="checkbox"/> NÃO	Limpador Parabrisa		
N° PORTAS: 09	KILOMETRAGEM: ~ 15000	Capô	PP/EM	
ANO FAB/MOD.: 2010/2010		Farol direito	FOBO	
OBS.		Lanterna dient. Dir.		
Motor: <input type="checkbox"/> Funcionando	CONDIÇÕES GERAIS	Paralema dient. Dir.		
<input checked="" type="checkbox"/> Não testado	Pintura: <input type="checkbox"/> Bom	Retrovisor dir.		
<input type="checkbox"/> Falta	<input checked="" type="checkbox"/> Regular	Porta dient. Dir.		
<input type="checkbox"/> Desmontado	<input type="checkbox"/> Ruim	Porta-tras-Dir.	LATERAL	
OBS.		Lateral tras. Dir.		
Câmbio: <input checked="" type="checkbox"/> Manual	Lataria: <input type="checkbox"/> Bom	Vidro lateral dir.		
<input type="checkbox"/> Automático	<input checked="" type="checkbox"/> Regular	Roda dient. Dir. F	LL	<input type="checkbox"/>
<input type="checkbox"/> Automatizado	<input type="checkbox"/> Ruim	Roda tras. Dir. F	LL	<input type="checkbox"/>
<input type="checkbox"/> Falta	Tapeçaria: <input type="checkbox"/> Bom	Pneu dient. Dir.		
<input type="checkbox"/> Desmontado	<input type="checkbox"/> Regular	Pneu tras. Dir.		
Avariado: <input type="checkbox"/> Sim <input type="checkbox"/> Não <input checked="" type="checkbox"/> Não testado	<input checked="" type="checkbox"/> Ruim	Lanterna tras. Dir.		
OBS.		Lanterna tras. Esq.		
Direção: <input checked="" type="checkbox"/> Hidráulica	Pneus: <input type="checkbox"/> Regulares	Capô tras.		
<input type="checkbox"/> Mecânica	<input checked="" type="checkbox"/> Ruins	Vidro tras.		
Avariado: <input type="checkbox"/> Sim <input type="checkbox"/> Não <input checked="" type="checkbox"/> Não testado	Accessórios	Paracheque tras.	RI	
OBS.		Lateral tras. Esq.	QB	
Ar condicionado: <input checked="" type="checkbox"/> Sim	Air bag: <input type="checkbox"/> Sim <input checked="" type="checkbox"/> Não <input type="checkbox"/>	Vidro lateral Esq.		
<input type="checkbox"/> Não	ABS: <input type="checkbox"/> Sim <input type="checkbox"/> Não <input checked="" type="checkbox"/>	Porta tras. Esq.		
Avariado: <input type="checkbox"/> Sim <input type="checkbox"/> Não <input checked="" type="checkbox"/> Não testado	Teto Solar: <input type="checkbox"/> Sim <input type="checkbox"/> Não <input checked="" type="checkbox"/>	Porta dient. Esq.		
OBS.		Retrovisor Esq.		
Vidros: <input checked="" type="checkbox"/> Elétricos	Pneu Estepe: <input type="checkbox"/> Sim <input checked="" type="checkbox"/> Não	Paralema dient. Esq.		
<input type="checkbox"/> Manuais	Macaco: <input type="checkbox"/> Sim <input checked="" type="checkbox"/> Não	Pneu dient. Esq.		
OBS.		Pneu tras. Esq.		
Rodas: <input checked="" type="checkbox"/> Ferro	Chave de Roda: <input type="checkbox"/> Sim <input checked="" type="checkbox"/> Não	Roda dient. Esq. F	LL	<input type="checkbox"/>
<input type="checkbox"/> Liga Leve	Triângulo: <input type="checkbox"/> Sim <input checked="" type="checkbox"/> Não	Roda tras. Esq. F	LL	<input type="checkbox"/>
OBS.		Paracheque dient.		
Bancos: <input checked="" type="checkbox"/> Tecido	Tampão Tras.: <input type="checkbox"/> Sim <input checked="" type="checkbox"/> Não	Farol esquerdo		
<input type="checkbox"/> Couro	Chave de Ignição: <input checked="" type="checkbox"/> Sim <input type="checkbox"/> Não	Farol de milha esquerdo		
<input type="checkbox"/> Couro/Tecido	Manual: <input type="checkbox"/> Sim <input checked="" type="checkbox"/> Não	Farol de milha direito		
OBS.		Lanterna dient. Esq.		
Rádio/CD: <input checked="" type="checkbox"/> Sim	Vidro Blindado: <input type="checkbox"/> Sim	Teto		
<input checked="" type="checkbox"/> Não	<input checked="" type="checkbox"/> Não	Teto Solar		
OBS.		Banco dient. Dir.		
Delaminado: <input type="checkbox"/> Sim <input checked="" type="checkbox"/> Não	Chassi oxidado: <input type="checkbox"/> Não	Banco dient. Esq.		
<input type="checkbox"/> Sim	<input type="checkbox"/> Sim	Banco traseiro		
OBS.		Painel instrumentos		
OBS.		Forração porta dient. Dir.		
OBS.		Forração porta dient. Esq.		
OBS.		Forração porta tras. Dir.		
OBS.		Forração porta tras. Esq.		
OBS.		Bateria		

AV NOS BECOM EM F INJEÇÃO ELETRONICA / CAR DA ARAM LADO ESQUERDO / 19 LUBRILHO PARA TALAR PEÇAS E COMP. / NÃO TESTADO VENDO NO ESTADO EM QUE SE ENCONTRA

Legenda:
 Amassado: AM
 Quebrado: QB
 Corrosão: CC
 Rasgado: RG
 Vazamento: VA
 Enferrujado: EN
 Mossas: MO



MUNICÍPIO DE CÉU AZUL

Estado do Paraná

Av. Nilo Umberto Deitos nº 1426 – Centro – CEP 85840-000// CNPJ: 76.206.473/0001-01

Fone: (045) 3266-1122 // e-mail: pref.compras@netceu.com.br

Lote	Nome do produto	Valor Mínimo Venda
4	CHEVROLET D20 CUSTOM S 4.0, 1991/1992, PL.: ACM-7653 (PR), CH.: 9BG254NANMC000462	R\$ 8.000,00



Data: 05 de SETEMBRO de 2018
LAUDO DE VISTORIA

superbid 4 ANDRÉ

CHECK LIST DE VEÍCULO

PROJETO: PM CÉU AZUL MARCA: CHEVROLET TIPO COMBUSTÍVEL: DIESEL PLACA (ESTADO): ACM 7653 Nº PORTAS: 02 ANO FAB/MOD.: 1991/1992	LOCALIDADE: CÉU AZUL PR MODELO: D20 COR: PRETA CHASSI REMARCADO: <input type="checkbox"/> SIM <input type="checkbox"/> NÃO KILOMETRAGEM: ~ 155.	Campo Observações Grade ✓ Parabrisa RT Limpador Parabrisa ✓ Capô AV Farol direito ✓ Lanterna dianteira Dir. QB Paralamas dianteira Dir. AM Retrovisor dir. AV Porta dianteira Dir. AV Porta traseira Dir. Lateral traseira Dir. Vidro lateral dir. Roda dianteira Dir. F <input type="checkbox"/> LL <input type="checkbox"/> Roda traseira Dir. F <input type="checkbox"/> LL <input type="checkbox"/> Pneu dianteiro Dir. Pneu traseiro Dir. Lanterna traseira Dir. QB Lanterna traseira Esq. UN Capô traseiro Vidro traseiro ✓ Parachoques traseiros AM Lateral traseira Esq. Vidro lateral Esq. Porta traseira Esq. Porta dianteira Esq. AV Retrovisor Esq. ✓ Paralamas dianteira Esq. AV Pneu dianteiro Esq. Pneu traseiro Esq. Roda dianteira Esq. F <input type="checkbox"/> LL <input type="checkbox"/> Roda traseira Esq. F <input type="checkbox"/> LL <input type="checkbox"/> Parachoques dianteiros QB Farol esquerdo ✓ Farol de milha esquerdo Farol de milha direito Lanterna dianteira Esq. ✓ Teto ✓ Teto Solar Banco dianteiro Dir. AV Banco dianteiro Esq. AV Banco traseiro AV Painel instrumentos AV Forração porta dianteira Dir. AV Forração porta dianteira Esq. AV Forração porta traseira Dir. Forração porta traseira Esq. Bateria ✓
--	---	---

OBS. Motor: <input type="checkbox"/> Funcionando <input checked="" type="checkbox"/> Não testado <input type="checkbox"/> Falta <input type="checkbox"/> Desmontado	CONDIÇÕES GERAIS Pintura: <input type="checkbox"/> Bom <input type="checkbox"/> Regular <input type="checkbox"/> Ruim	
OBS. Câmbio: <input checked="" type="checkbox"/> Manual <input type="checkbox"/> Automático <input type="checkbox"/> Automatizado <input type="checkbox"/> Falta <input checked="" type="checkbox"/> Desmontado	OBS. Lataria: <input type="checkbox"/> Bom <input type="checkbox"/> Regular <input type="checkbox"/> Ruim	
OBS. Avariado: <input type="checkbox"/> Sim <input type="checkbox"/> Não <input checked="" type="checkbox"/> Não testado	OBS. Tapeteira: <input type="checkbox"/> Bom <input type="checkbox"/> Regular <input type="checkbox"/> Ruim	
OBS. Direção: <input checked="" type="checkbox"/> Hidráulica <input type="checkbox"/> Mecânica	OBS. Pneus: <input type="checkbox"/> Regulares <input type="checkbox"/> Ruins	
OBS. Avariado: <input type="checkbox"/> Sim <input type="checkbox"/> Não <input checked="" type="checkbox"/> Não testado	OBS. Acessórios Air bag: <input type="checkbox"/> Sim <input type="checkbox"/> Não <input type="checkbox"/> ABS: <input type="checkbox"/> Sim <input type="checkbox"/> Não <input type="checkbox"/> Teto Solar: <input type="checkbox"/> Sim <input type="checkbox"/> Não <input type="checkbox"/>	
OBS. Vidros: <input type="checkbox"/> Elétricos <input checked="" type="checkbox"/> Manuais	OBS. Pneu Estepe: <input type="checkbox"/> Sim <input type="checkbox"/> Não Macaco: <input type="checkbox"/> Sim <input type="checkbox"/> Não Chave de Roda: <input type="checkbox"/> Sim <input type="checkbox"/> Não Triângulo: <input type="checkbox"/> Sim <input type="checkbox"/> Não Tampão Traseiro: <input type="checkbox"/> Sim <input type="checkbox"/> Não Chave de ignição: <input type="checkbox"/> Sim <input type="checkbox"/> Não Manual: <input type="checkbox"/> Sim <input type="checkbox"/> Não	
OBS. Bancos: <input type="checkbox"/> Tecido <input type="checkbox"/> Couro <input checked="" type="checkbox"/> Courovin <input type="checkbox"/> Couro/Tecido	OBS. Vidro Blindado: <input type="checkbox"/> Sim <input type="checkbox"/> Não Delaminado: <input type="checkbox"/> Sim <input type="checkbox"/> Não	
OBS. Rádio/CD: <input type="checkbox"/> Sim <input checked="" type="checkbox"/> Não	OBS. Chassi oxidado: <input type="checkbox"/> Não <input type="checkbox"/> Sim	

OBS.
 TARCERIA EM MADEIRA AV LAU NÃO
 FECHA DURAS E MACANETA DAS PORTAS FAZ
 MELHO DE IDENTIFICAR LAU NO DIRECIONAL
 VEMENDO NO ENTÃO EM QUE SE ENCONTRA
 PODE FALAR BOM E COMP. MAS TESTADO

Legenda:
 Amassado: AM
 Quebrado: QB
 Corrosão: CC
 Rasgado: RG
 Vazamento: VA
 Enferrujado: EN
 Mossas: MO



MUNICÍPIO DE CÉU AZUL

Estado do Paraná

Av. Nilo Umberto Deitos nº 1426 – Centro – CEP 85840-000// CNPJ: 76.206.473/0001-01
Fone: (045) 3266-1122 // e-mail: pref.compras@netceu.com.br

Lote	Nome do produto	Valor Mínimo Venda
5	VOLKSWAGEN KOMBI 1.6, 1994/1994, PL.: AEI-7134 (PR), CH.: 9BWZZZ23ZRP003512	R\$ 3.500,00



Data: 24 de ABRIL de 2017
LAUDO DE VISTORIA

superbid

ANDRÉ

CHECK LIST DE VEÍCULO

PROJETO	LOCALIDADE	Campos Observações	Avarias	Falta
CÉU AZUL	CÉU AZUL PR	Grade	AV	
MARCA VW	MODELO KOMBI	Parabrisa	RT	
TIPO COMBUSTÍVEL ALCOOL	COR BRANCA	Limpador Parabrisa	AV	
PLACA (ESTADO) AEI 7134	CHASSI REMARCADO <input type="checkbox"/> SIM <input type="checkbox"/> NÃO	Capô	PP/RI/AM	
N° PORTAS 9	KILOMETRAGEM 26.743	Farol direito		
ANO FAB/MOD: 1994/1994		Lanterna dianteira Dir		
OBS.		Paralamas dianteira Dir	CL/EN/AM	
Motor <input type="checkbox"/> Funcionando	CONDIÇÕES GERAIS		Retrovisor dir	
<input checked="" type="checkbox"/> Não testado	Pintura <input type="checkbox"/> Bom		Porta dianteira Dir	CL/EN
<input type="checkbox"/> Falta	<input type="checkbox"/> Regular		Porta lateral Dir	CL/EN/AM
<input type="checkbox"/> Desmontado	<input checked="" type="checkbox"/> Ruim		Lateral tras Dir	CL/EN/RS
OBS.			Vidro lateral dir	
Câmbio <input checked="" type="checkbox"/> Manual	Lataria: <input type="checkbox"/> Bom		Roda dianteira Dir F <input type="checkbox"/> LL <input type="checkbox"/>	
<input type="checkbox"/> Automático	<input type="checkbox"/> Regular		Roda tras Dir F <input type="checkbox"/> LL <input type="checkbox"/>	
<input type="checkbox"/> Automatizado	<input checked="" type="checkbox"/> Ruim		Porta dianteira Dir	
<input type="checkbox"/> Falta	OBS.		Porta tras Dir	
<input type="checkbox"/> Desmontado	Tapeçaria: <input type="checkbox"/> Bom		Lanterna tras Dir	AV
Avariado <input type="checkbox"/> Sim <input type="checkbox"/> Não <input checked="" type="checkbox"/> Não testado	<input type="checkbox"/> Regular		Lanterna tras Esq	RB
OBS.		<input checked="" type="checkbox"/> Ruim	Capô tras	PP/RI
Direção: <input type="checkbox"/> Hidráulica	OBS.		Vidro tras	
<input checked="" type="checkbox"/> Mecânica	Pneus: <input type="checkbox"/> Regulares		Paracheque tras	AM/RI/EN/CL
Avariado <input type="checkbox"/> Sim <input type="checkbox"/> Não <input checked="" type="checkbox"/> Não testado	<input checked="" type="checkbox"/> Ruins		Lateral tras Esq	RS/AM/CL/EN
OBS.		Acessórios	Vidro lateral Esq	
Air condicionado: <input type="checkbox"/> Sim	Air bag: Sim <input type="checkbox"/> Não <input checked="" type="checkbox"/>		Porta tras Esq	
<input checked="" type="checkbox"/> Não	ABS: Sim <input type="checkbox"/> Não <input checked="" type="checkbox"/>		Porta dianteira Esq	PP/RI/EN
Avariado <input type="checkbox"/> Sim <input type="checkbox"/> Não <input type="checkbox"/> Não testado	Teto Solar: Sim <input type="checkbox"/> Não <input checked="" type="checkbox"/>		Retrovisor Esq	
OBS.		Pneu Estepe <input checked="" type="checkbox"/> Sim <input type="checkbox"/> Não	Paralamas dianteira Esq	CL/EN
Vidros <input type="checkbox"/> Elétricos	Macaco <input type="checkbox"/> Sim <input checked="" type="checkbox"/> Não		Pneu dianteira Esq	
<input checked="" type="checkbox"/> Manuais	Chave de Roda <input type="checkbox"/> Sim <input checked="" type="checkbox"/> Não		Pneu tras Esq	
OBS.		Triângulo <input type="checkbox"/> Sim <input checked="" type="checkbox"/> Não	Roda dianteira Esq F <input type="checkbox"/> LL <input type="checkbox"/>	
Rodas: <input checked="" type="checkbox"/> Ferro	Tampão Tras: <input type="checkbox"/> Sim <input checked="" type="checkbox"/> Não		Roda tras Esq F <input type="checkbox"/> LL <input type="checkbox"/>	
<input type="checkbox"/> Liga Leve	Chave de ignição <input checked="" type="checkbox"/> Sim <input type="checkbox"/> Não		Paracheque dianteira	AV
OBS.		Manual <input type="checkbox"/> Sim <input checked="" type="checkbox"/> Não	Farol esquerdo	
Bancos: <input type="checkbox"/> Tecido	OBS.		Farol de milha esquerdo	
<input type="checkbox"/> Couro	Vidro Blindado <input type="checkbox"/> Sim		Farol de milha direito	
<input checked="" type="checkbox"/> Courovin	<input checked="" type="checkbox"/> Não		Lanterna dianteira Esq	AV
<input type="checkbox"/> Couro/Tecido	Delaminado: <input type="checkbox"/> Sim <input checked="" type="checkbox"/> Não		Teto	CL/AM
OBS.		Chassi oxidado: <input type="checkbox"/> Não <input type="checkbox"/> Sim	Teto Portas	
Radio/CD: <input type="checkbox"/> Sim			Banco dianteira Dir	AV
<input checked="" type="checkbox"/> Não			Banco dianteira Esq	AV
			Banco traseiro	AV
			Panel instrumentos	AV
			Forração porta dianteira Dir	AV
			Forração porta dianteira Esq	AV
			Forração porta traseira Dir	
			Forração porta traseira Esq	
			Bateria	

OBS.

FALTA FECHADURA PORTA LATERAL / MOTOR, CAIXA FICHA ELÉTRICA NÃO TESTADO / PODE FALTAR PEÇAS E COMP.

Legenda:
Amassado: AM
Quebrado: QB



MUNICÍPIO DE CÉU AZUL

Estado do Paraná

Av. Nilo Umberto Deitos nº 1426 – Centro – CEP 85840-000// CNPJ: 76.206.473/0001-01
Fone: (045) 3266-1122 // e-mail: pref.compras@netceu.com.br

Lote	Nome do produto	Valor Mínimo Venda
6	VOLKSWAGEN KOMBI 1.6, 1993/1994, PL.: AEE-6887(PR), CH.: 9BWZZZ23ZPP030432	R\$ 3.500,00



Data 24 de ABRIL de 2017
LAUDO DE VISTORIA
AMORÉ

superbid

CHECK LIST DE VEÍCULO

PROJETO: CÉU AZUL	LOCALIDADE: CÉU AZUL PR	Campo Observações	Avarias	Faiz
MARCA: VW	MODELO: KOMBI	Grade	AV	
TIPO COMBUSTÍVEL: GASOLINA	COR: BRANCA	Parabrisa	RT	
PLACA (ESTADO): AEE 6887	CHASSI REMARCADO: <input type="checkbox"/> SIM <input type="checkbox"/> NÃO	Limpador Parabrisa	AV	
Nº PORTAS: 02	KILOMETRAGEM: 75370	Capô		
ANO FAB/MOD: 1993/1994		Farol direito		
OBS.		Lanterna dianteira Dir.	AV	
Motor: <input type="checkbox"/> Funcionando	CONDIÇÕES GERAIS	Paralamas dianteira Dir.	PP/RT	
<input checked="" type="checkbox"/> Não testado		Retrovisor dir.		
<input type="checkbox"/> Falta		Porta dianteira Dir.	AM/RT	
<input type="checkbox"/> Desmontado	Pintura: <input type="checkbox"/> Bom	Roda tras Dir.	LATERAL AM/RT	
OBS.		Lateral tras Dir.	EN/AM/RT	
Câmbio: <input checked="" type="checkbox"/> Manual	<input type="checkbox"/> Regular	Vidros laterais dir.		
<input type="checkbox"/> Automático	<input checked="" type="checkbox"/> Ruim	Roda dianteira Dir. F	<input type="checkbox"/> LL <input type="checkbox"/>	
<input type="checkbox"/> Automático	Lataria: <input type="checkbox"/> Bom	Roda tras Dir. F	<input type="checkbox"/> LL <input type="checkbox"/>	
<input type="checkbox"/> Falta	<input type="checkbox"/> Regular	Pneu dianteira Dir.		
<input type="checkbox"/> Desmontado	<input checked="" type="checkbox"/> Ruim	Pneu tras Dir.		
Avariado: <input type="checkbox"/> Sim <input type="checkbox"/> Não <input checked="" type="checkbox"/> Não testado	Tapeçaria: <input type="checkbox"/> Bom	Lanterna tras Dir.	AV	
OBS.		Lanterna tras Esq.		
Direção: <input type="checkbox"/> Hidráulica	<input type="checkbox"/> Regular	Capô tras.	EN/CC	
<input checked="" type="checkbox"/> Mecânica	<input checked="" type="checkbox"/> Ruim	Vidros tras.		
Avariado: <input type="checkbox"/> Sim <input type="checkbox"/> Não <input checked="" type="checkbox"/> Não testado	Pneus: <input type="checkbox"/> Regulares	Parachoques tras.	AM/RT/EN	
OBS.		Lateral tras Esq.	AM/RT/EN	
Ar condicionado: <input type="checkbox"/> Sim	<input checked="" type="checkbox"/> Ruins	Vidro lateral Esq.		
<input checked="" type="checkbox"/> Não	Acessórios	Porta tras Esq.		
Avançado: <input type="checkbox"/> Sim <input type="checkbox"/> Não <input type="checkbox"/> Não testado	Air bag: <input type="checkbox"/> Sim <input type="checkbox"/> Não <input checked="" type="checkbox"/>	Porta dianteira Esq.	RT/AM	
OBS.		Retrovisor Esq.		
Vidros: <input type="checkbox"/> Elétricos	ABS: <input type="checkbox"/> Sim <input type="checkbox"/> Não <input checked="" type="checkbox"/>	Paralamas dianteira Esq.	EN	
<input checked="" type="checkbox"/> Manuais	Teto Solar: <input type="checkbox"/> Sim <input type="checkbox"/> Não <input checked="" type="checkbox"/>	Pneu dianteira Esq.		
OBS.		Pneu tras Esq.		
Rodas: <input checked="" type="checkbox"/> Ferro	Pneu Estepe: <input checked="" type="checkbox"/> Sim <input type="checkbox"/> Não	Roda dianteira Esq. F	<input type="checkbox"/> LL <input type="checkbox"/>	
<input type="checkbox"/> Liga Leve	Macaco: <input type="checkbox"/> Sim <input checked="" type="checkbox"/> Não	Roda tras Esq. F	<input type="checkbox"/> LL <input type="checkbox"/>	
OBS.		Parachoques dianteira	RT	
Bancos: <input checked="" type="checkbox"/> Tecido	Chave de Roda: <input type="checkbox"/> Sim <input checked="" type="checkbox"/> Não	Farol esquerdo		
<input type="checkbox"/> Couro	Triângulo: <input checked="" type="checkbox"/> Sim <input type="checkbox"/> Não	Farol de milha esquerdo	AV	
<input type="checkbox"/> Courovin	Tampão Tras: <input type="checkbox"/> Sim <input checked="" type="checkbox"/> Não	Farol de milha direito		
<input type="checkbox"/> Couro/Tecido	Chave de ignição: <input checked="" type="checkbox"/> Sim <input type="checkbox"/> Não	Lanterna dianteira Esq.	AV	
OBS.		Teto	EN	
Radio/CD: <input type="checkbox"/> Sim	Manual: <input type="checkbox"/> Sim <input checked="" type="checkbox"/> Não	Teto Solar		
<input checked="" type="checkbox"/> Não	Vidro Blindado: <input type="checkbox"/> Sim <input checked="" type="checkbox"/> Não	Banco dianteira Dir.		
OBS.		Banco dianteira Esq.		
Delaminado: <input type="checkbox"/> Sim <input type="checkbox"/> Não	Delaminado: <input type="checkbox"/> Sim <input type="checkbox"/> Não	Banco traseiro	AV	
Chassi oxidado: <input type="checkbox"/> Não <input type="checkbox"/> Sim	Chassi oxidado: <input type="checkbox"/> Não <input type="checkbox"/> Sim	Painel instrumentos	AV	
OBS.		Forração porta dianteira Dir.	AV	
OBS.		Forração porta dianteira Esq.	AV	
OBS.		Forração porta tras Dir.	AV	
OBS.		Forração porta tras Esq.		
OBS.		Bateria		

OBS.

MOTOR EM UMA CAMARA E BATEM DO
FALTA NA CAMARA TRASEIRA TAMPA P. MALAS
VA NO MOTOR

MOTOR, SAIXA, FREIO ELETRICA N TESTADO
PODE FALTAR PEÇAS E COMP.

Legenda:
Amassado: AM
Quebrado: QB
Corrosão: CC
Ratgado: RG



MUNICÍPIO DE CÉU AZUL

Estado do Paraná

Av. Nilo Umberto Deitos nº 1426 – Centro – CEP 85840-000// CNPJ: 76.206.473/0001-01
Fone: (045) 3266-1122 // e-mail: pref.compras@netceu.com.br

Lote	Nome do produto	Valor Mínimo Venda
7	COMPACTADOR DE LIXO USIMECA CAP.:4500KG	R\$ 2.500,00



Máquinas e Equipamentos			
Comitente	PM CÉU AZUL PR	Localidade	CÉU AZUL PR
Data	05/09/2018	Assessor	ANDRÉ
Lote Ref.		OBS.	
Equipamento	COMPACTADOR DE LIXO	COMPACTADOR DE LIXO CAPACIDADE: 4.500 KG PINTURA: RUIM APRESENTA SINAIS: CORROSÃO, FERRUGEM, AMASSADO BOMBA HIDRAULICA: FALTA PISTÃO: ACOMPANHA NÃO TESTADO PODE FALTAR PEÇAS E COMPONENTES.	
Marca	USIMECA		
Modelo	NÃO IDENTIFICADO		
Tipo	NÃO IDENTIFICADO		
Ano	NÃO IDENTIFICADO		
Capacidade	4.500 KG		
Nº Patrimônio			
Assinatura			





MUNICÍPIO DE CÉU AZUL

Estado do Paraná

Av. Nilo Umberto Deitos nº 1426 – Centro – CEP 85840-000// CNPJ: 76.206.473/0001-01
Fone: (045) 3266-1122 // e-mail: pref.compras@netceu.com.br

Lote	Nome do produto	Valor Mínimo Venda
8	ONIBUS VOLKSWAGEN 16.180 CO, 1996/1996, PL.: KNP-9131 (PR), CH.: 9BWYTARB8TPB92616	R\$ 4.000,00

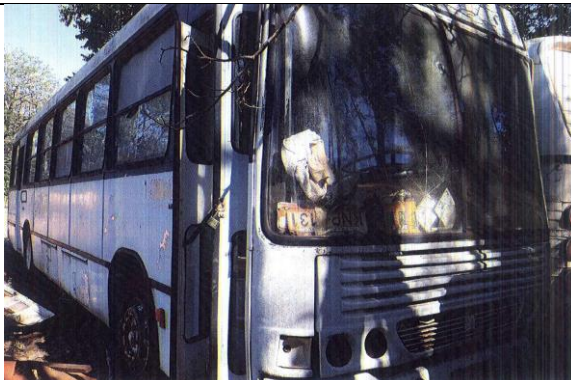

superbid *J*

Data: 05 de SETEMBRO de 2018
LAUDO DE VISTORIA
ANDRÉ

CHECK LIST DE ONIBUS

PROJETO: P.M. CÉU AZUL	CIDADE/ESTADO: CÉU AZUL PR	Campo Observações	Avariado	Falha
MARCA: VW	MODELO: 16.180 CO	Grade	AV	
TIPO COMBUSTIVEL: DIESEL	COR: BRANCA	Parabrisa	1 QB	RI 1
PLACA (ESTADO): KNP 9131	REMARCADO: <input type="checkbox"/> SIM <input type="checkbox"/> NÃO	Vidros Laterais	-	
ANO FAB/MOD: 1996/1996	KILOMETRAGEM: 246.311	Lanterna diant. Dir.	QB	
OBS.		Retrovisor dir.		X
Motor: <input type="checkbox"/> Funcionando	Pneu Estepe: <input type="checkbox"/> Sim <input checked="" type="checkbox"/> Não	Lateral direita		
<input checked="" type="checkbox"/> Não testado	Macaco: <input type="checkbox"/> Sim <input checked="" type="checkbox"/> Não	Lanterna tras. Dir.	QB	
<input type="checkbox"/> Falta	Chave de Roda: <input type="checkbox"/> Sim <input checked="" type="checkbox"/> Não	Lanterna tras. Esq.	QB	
<input type="checkbox"/> Desmontado/Avariado	Triângulo: <input type="checkbox"/> Sim <input checked="" type="checkbox"/> Não	Parachoque tras.	AV	
OBS.		Lateral esquerda	AM	
Câmbio: <input checked="" type="checkbox"/> Manual	Extintor: <input type="checkbox"/> Sim <input checked="" type="checkbox"/> Não	Retrovisor Esq.		X
<input type="checkbox"/> Automático	Chave de ignição: <input checked="" type="checkbox"/> Sim <input type="checkbox"/> Não	Parachoque diant.	QB	
<input type="checkbox"/> Falta	CONDIÇÕES GERAIS		Lanterna diant. Esq.	QB
Avariado: <input type="checkbox"/> Sim <input type="checkbox"/> Não <input checked="" type="checkbox"/> Não testado		Pintura: <input type="checkbox"/> Bom	Parte frontal	QB
OBS.		<input type="checkbox"/> Regular	Parte traseira	QB
Bancos: <input type="checkbox"/> Tecido	<input checked="" type="checkbox"/> Ruim	<input checked="" type="checkbox"/> Ruim	Farol direito	QB
<input type="checkbox"/> Couro	OBS.		Farol esquerdo	QB
<input type="checkbox"/> Courvim	Tapeçaria: <input type="checkbox"/> Bom		Bateria	X
<input type="checkbox"/> Fibra	<input type="checkbox"/> Regular		Legenda:	
OBS.		<input checked="" type="checkbox"/> Ruim	Amassado: AM	
Tipo: <input checked="" type="checkbox"/> Urbano	Lataria: <input type="checkbox"/> Bom		Quebrado: QB	
<input type="checkbox"/> Rodoviário	<input type="checkbox"/> Regular		Corrosão: CC	
OBS.		<input checked="" type="checkbox"/> Ruim	Rasgado: RG	
Tacôgrafo: <input checked="" type="checkbox"/> Sim	Pneus: <input type="checkbox"/> Regulares		Vazamento: VA	
<input type="checkbox"/> Não	<input checked="" type="checkbox"/> Ruins		Enferrujado: EN	
OBS.			Mossas: MO	
Quant. Eixos: <input checked="" type="checkbox"/> 2			Riscos: RI	
<input type="checkbox"/> 3				
<input type="checkbox"/> 4				
<input type="checkbox"/> 5				
OBS.				
Cardan/diferencial: <input checked="" type="checkbox"/> Sim				
<input type="checkbox"/> Não				
<input type="checkbox"/> Desmontado/Avariado				
OBS.				
FALTA SELO DE IDENTIFICAÇÃO / FALTA LIMP. DE P. BRISA / NÃO ACOMPANHAR CONDIC. E CADEIAS OPERACIONAIS / NÃO TESTAR. PODE FALTAR PEÇAS E COMP. / VENTILADOR NÃO ENTRA EM QUA DE ENCONTRA				
Assinatura Conferente:		Assinatura Cliente:		
1ª Via - Destino (Branca) / 2ª Via Cliente (Amarela)		NÃO SERÃO ACEITAS RECLAMAÇÕES POSTERIORES		



MUNICÍPIO DE CÉU AZUL

Estado do Paraná

Av. Nilo Umberto Deitos nº 1426 – Centro – CEP 85840-000// CNPJ: 76.206.473/0001-01
Fone: (045) 3266-1122 // e-mail: pref.compras@netceu.com.br

Lote	Nome do produto	Valor Mínimo Venda
9	ONIBUS MERCEDES BENZ O 371 R, 1989/1989, PL.: AIF-8758 (PR), CH.: 9BM364209KC063509	R\$ 2.000,00



superbid Data: 24 de ABRIL de 2017
LAUDO DE VISTORIA
ANDRÉ

CHECK LIST DE ONIBUS

PROJETO: CÉU AZUL	CIDADE/ESTADO: CÉU AZUL PR	Campo Observações	Avariado	Falta
MARCA: M. BENZ	MODELO: 371 R	Grade	AV	
TIPO COMBUSTÍVEL: DIESEL	COR: BRANCA	Parabrisa	AV	
PLACA (ESTADO): AIF 8758	REMARCADO: <input type="checkbox"/> SIM <input checked="" type="checkbox"/> NÃO	Vidros Laterais		
ANO FAB/MOD: 1989/1989	KILOMETRAGEM: 138374	Lanterna diant. Dir.	AV	
OBS.		Retrovisor dir.		
Motor: <input type="checkbox"/> Funcionando	<input type="checkbox"/> Sim <input checked="" type="checkbox"/> Não	Lateral direita	AV	X
<input checked="" type="checkbox"/> Não testado		Lanterna tras. Dir.	AV	
<input type="checkbox"/> Falta		Lanterna tras. Esq.	AV	
<input checked="" type="checkbox"/> Desmontado/Avariado		Paracheque tras.		X
OBS.		Lateral esquerda	PO/RE/AM	
Câmbio: <input checked="" type="checkbox"/> Manual		Retrovisor Esq.		X
<input type="checkbox"/> Automático		Paracheque diant.	AM	
<input type="checkbox"/> Falta		Lanterna diant. Esq.	AV	
Avariado: <input type="checkbox"/> Sim <input type="checkbox"/> Não <input checked="" type="checkbox"/> Não testado		Parte frontal	RUIM	
OBS.		Parte traseira	RUIM	
Bancos: <input type="checkbox"/> Tecido		Farol direito	AV	
<input type="checkbox"/> Couro	FALTA	Farol esquerdo	AV	
<input type="checkbox"/> Courvim		Bateria		X
<input type="checkbox"/> Fibra		Legenda: Amassado: AM Quebrado: QB Corrosão: CC Rasgado: RG Vazamento: VA Enferrujado: EN Mossas: MO Riscos: RI		
OBS.				
Tipo: <input type="checkbox"/> Urbano				
<input checked="" type="checkbox"/> Rodoviário				
OBS.				
Tacôgrafo: <input checked="" type="checkbox"/> Sim				
<input type="checkbox"/> Não				
OBS.				
Quant. Eixos: <input checked="" type="checkbox"/> 2				
<input type="checkbox"/> 3				
<input type="checkbox"/> 4				
<input type="checkbox"/> 5				
OBS.				
Cardan/diferencial: <input type="checkbox"/> Sim				
<input type="checkbox"/> Não				
<input checked="" type="checkbox"/> Desmontado/Avariado				
OBS.				
MOTOR DESMONTADO, PODE FALTAR PEÇAS E COMP.				



MUNICÍPIO DE CÉU AZUL

Estado do Paraná

Av. Nilo Umberto Deitos nº 1426 – Centro – CEP 85840-000// CNPJ: 76.206.473/0001-01
Fone: (045) 3266-1122 // e-mail: pref.compras@netceu.com.br

Lote	Nome do produto	Valor Mínimo Venda
10	RETROESCAVADEIRA CASE 580H 4x2, 1992, CAP: Não Visualizado, SÉRIE: JHF 0011547	R\$ 18.000,00



CHECK LIST - MÁQUINAS PESADAS									
Empresa		PM CÉU AZUL PR			Data		05/09/2018		
Localidade da Vistoria (Cidade/Estado)		CÉU AZUL PR			Vistoriador		ANDRÉ		
Frota									
Tipo	RETRO ESCAVADEIRA								
Marca	CASE								
Modelo	580 H								
Ano	1992								
Nº de Série	JHF 0011547								
Horímetro	10003,8								
Capacidade									
Implementos	PÁ CARREGADEIRA DIANTEIRA LANÇA E PÁ TRASEIRA								
Pneus (quantidade)	4								
Pneus (estado)	Regulares	<input type="checkbox"/>	Ruins	<input checked="" type="checkbox"/>					
	Possui	<input checked="" type="checkbox"/>	Não possui	<input type="checkbox"/>	Avariado (faltando peças)	<input type="checkbox"/>	Desmontado	<input type="checkbox"/>	
Tração	4x2	<input checked="" type="checkbox"/>	4x4	<input type="checkbox"/>	6x2	<input type="checkbox"/>	6x4	<input type="checkbox"/>	
Observações: Pintura: Ruim Apresenta: Ferrugem, Corrosão e Soldas Banco: Rasgado Bateria: Falta Reversor: Avariado Motor: vazamento Mangueiras: Vazamento Não Testado Pode faltar Peças e Componentes									



MUNICÍPIO DE CÉU AZUL

Estado do Paraná

Av. Nilo Umberto Deitos nº 1426 – Centro – CEP 85840-000// CNPJ: 76.206.473/0001-01
Fone: (045) 3266-1122 // e-mail: pref.compras@netceu.com.br

Lote	Nome do produto	Valor Mínimo Venda
11	TRATOR DE PNEUS MASSEY FERGUNSON 292 4x4, 1989, CAP: Não Visualizado, SÉRIE: Não Visualizado	R\$ 17.000,00



CHECK LIST - MÁQUINAS PESADAS							
Empresa		PM CÉU AZUL PR		Data		05/09/2018	
Localidade da Vistoria (Cidade/Estado)		CÉU AZUL PR		Vistoriador		ANDRÉ	
Frota							
Tipo	TRATOR DE PNEUS						
Marca	MASSEY FERGUNSON						
Modelo	292						
Ano	1989						
Nº de Série	NÃO VISUALISADO						
Horímetro	6118,6						
Capacidade							
Implementos							
Pneus (quantidade)	4						
Pneus (estado)	Regulares		Ruins	X			
Motor	Possui	X	Não possui		Avariado (faltando peças)		Desmontado
Tração	4x2		4x4	X	6x2		6x4
Observações:							
Teto: Avariado Banco: Rasgado Apresenta Sinais: Ferrugem, Amassados, Soldas Pintura: Ruim Teto: Amassado Grade: Avariada Retrovisor: Falta Bateria: Falta Farol: Quebrado Escada:							
							



MUNICÍPIO DE CÉU AZUL

Estado do Paraná

Av. Nilo Umberto Deitos nº 1426 – Centro – CEP 85840-000// CNPJ: 76.206.473/0001-01
Fone: (045) 3266-1122 // e-mail: pref.compras@netceu.com.br

Lote	Nome do produto	Valor Mínimo Venda
12	TRATOR DE PNEUS MASSEY FERGUNSON 275 4x2, 2007, CAP: Não Visualizado, SÉRIE: 275 240490	R\$ 14.000,00



CHECK LIST - MÁQUINAS PESADAS									
Empresa		PM CÉU AZUL PR			Data		05/09/2018		
Localidade da Vistoria (Cidade/Estado)		CÉU AZUL PR			Vistoriador		ANDRÉ		
Frota									
Tipo	TRATOR DE PNEUS								
Marca	MASSEY FERGUNSON								
Modelo	275								
Ano	2007								
Nº de Série	275 240490								
Horímetro	NÃO VISUALISADO								
Capacidade									
Implementos									
Pneus (quantidade)	4								
Pneus (estado)	Regulares			Ruins	X				
	Possui	X		Não possui		Avariado (faltando peças)	X	Desmontado	
Tração	4x2	X		4x4		6x2		6x4	
Observações:									
Ita Sistema Arrefecimento: Falta Direção: Avarriada Bomba Hidraulica, Mangueiras, Cambão, Sinaleiras, Cabeçote									



MUNICÍPIO DE CÉU AZUL

Estado do Paraná

Av. Nilo Umberto Deitos nº 1426 – Centro – CEP 85840-000// CNPJ: 76.206.473/0001-01
Fone: (045) 3266-1122 // e-mail: pref.compras@netceu.com.br

Lote	Nome do produto	Valor Mínimo Venda
13	SUCATA DE DOIS TELEVISORES 29 POLEGADAS TOSHIBA	R\$ 50,00



Sucata e Materiais			
Comitente/CNPJ	PM CÉU AZUL PR	Localidade	CEU AZUL PR
Data	05/09/2018	Assessor	ANDRÉ
Ref. Lote		OBS.	
<input type="text" value="Sucata"/>	<input type="text" value="Material"/>	LOTE DE SUCATA DE 02 TELEVISORES DE 29 POLEGADAS MARCA: TOSHIBA NÃO TESTADO PODE FALTAR PEÇAS E COMPONENTES.	
Tipo	SUCATA DE TELEVISORES		
Quantidade / Unidade Métrica	APROX. 2 UNIDADES		
Material Predominante	DIVERSOS		
Assinatura			



MUNICÍPIO DE CÉU AZUL

Estado do Paraná

Av. Nilo Umberto Deitos nº 1426 – Centro – CEP 85840-000// CNPJ: 76.206.473/0001-01
Fone: (045) 3266-1122 // e-mail: pref.compras@netceu.com.br

Lote	Nome do produto	Valor Mínimo Venda
14	RETORES PARA LÂMPADAS FLUORESCENTES (APROX. 108 UNIDADE)	R\$ 300,00



Sucata e Materiais			
Comitente/CNPJ	PM CÉU AZUL PR	Localidade	CEU AZUL PR
Data	05/09/2018	Assessor	ANDRÉ
Ref. Lote		OBS.	
Sucata	Material	LOTE DE APROX. 108 UNI. DE RETORES PARA LÂMPADAS FLUORESCENTES SEM USO APROX. 09 UNI. DE 38 W APROX. 13 UNI. DE 20W APROX. 49 UNI. DE 72 W APROX. 37 UNI. DE 70 W NÃO TESTADO PODE FALTAR PEÇAS E COMPONENTES.	
Tipo	RETORES PARA LÂMPADAS FLUORESCENTES		
Quantidade / Unidade Métrica	APROX. 108 UNIDADES		
Material Predominante	DIVERSOS		
Assinatura			

Céu Azul - PR, 01 de novembro de 2018.

Germano Bonamigo
Prefeito Municipal